

**UCHWAŁA NR XVII/130/2020
RADY GMINY DRZYCIM**

z dnia 29 września 2020 r.

**w sprawie zaliczenia drogi wewnętrznej w miejscowości Sierosław do kategorii dróg gminnych oraz
ustalenia jej przebiegu**

Na podstawie art. 7 ust. 1, 2, 3 ustawy z dnia 21 marca 1985 r. o drogach publicznych (t.j. Dz.U. 2020 r. poz. 470 z późn. zm.)¹⁾ oraz art. 18 ust. 2 pkt 15 ustawy z dnia 8 marca 1990 r. o samorządzie gminnym (t.j. Dz.U. 2020 r. poz. 713) uchwała się, co następuje:

§ 1. Zalicza się do kategorii dróg gminnych drogę wewnętrzną leżącą na terenie Gminy Drzycim w miejscowości Sierosław na działkach ewidencyjnych nr 160/1 oraz 169/6, o długości 280 mb.

§ 2. Ustala się przebieg drogi gminnej, określonej w ust. 1 na mapie stanowiącej załącznik graficzny nr 1 do niniejszej uchwały.

§ 3. Wykonanie uchwały powierza się Wójtowi Gminy Drzycim.

§ 4. Uchwała wchodzi w życie po upływie 14 dni od dnia ogłoszenia w Dzienniku Urzędowym Województwa Kujawko-Pomorskiego.

Przewodnicząca Rady Gminy

Elżbieta Babińska

¹⁾ Dz. U. z 2020 r., poz. 1087

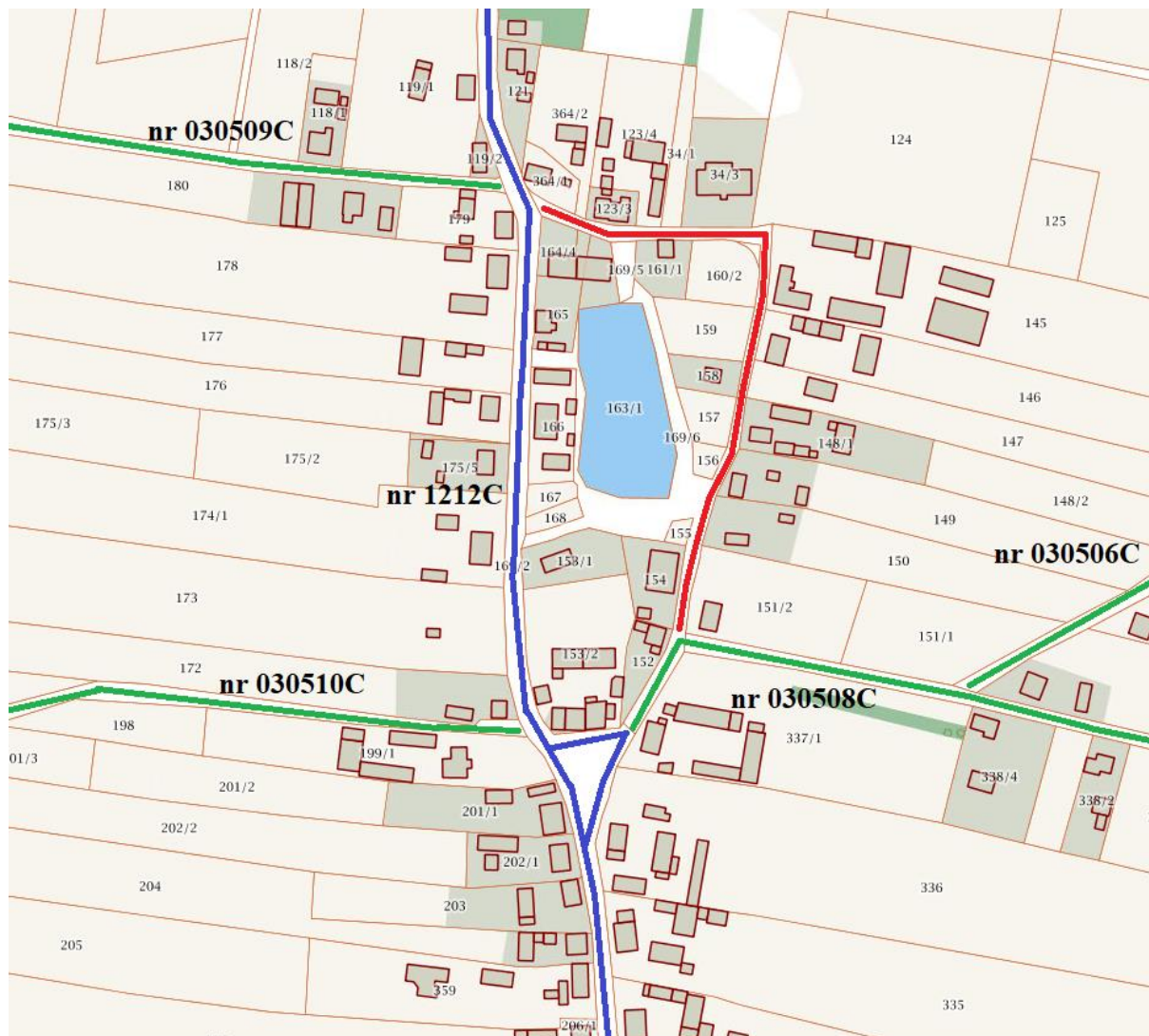

Legenda:

- wnioskowana droga do kategorii gminnej
- istniejące drogi gminne
- istniejące drogi powiatowe
- nr 030510C numery dróg publicznych

Uzasadnienie

Przedmiotowa droga jest zlokalizowana na działkach ewidencyjnych nr 160/1 i 169/6, obręb Sierosław, gmina Drzycim, będąca własnością Gminy Drzycim. Początek drogi określa się od skrzyżowania z drogą powiatową nr 1212C Brzemiona - Drzycim, a kończy się w kilometrażu 0+280, do skrzyżowania z drogą nr 030508C Sierosław - Wery.

W myśl zapisów art. 7 ust. 2 ustawy o drogach publicznych, Zarząd Powiatu Świeckiego wydał pozytywną opinię, zgodnie z uchwałą nr 70/495/20 Zarządu Powiatu Świeckiego z dnia 30 czerwca 2020 r. w sprawie wyrażenia opinii dotyczącej zaliczenie drogi do kategorii dróg gminnych.

W listopadzie 2019 r. zostało odebrane zadanie pn.: "Budowa drogi gminnej na dz. nr 160/1 i 169/6 w miejscowości Sierosław - II etap", które dofinansowano z Funduszu Dróg Samorządowych. Jednym z warunków uzyskania dofinansowania jest zaliczenie niniejszej drogi wewnętrznej do kategorii dróg gminnych.

Biorąc powyższe przesłanki pod uwagę, zasadnym jest podjęcie przedkładanej uchwały.

Przewodnicząca Rady Gminy

Elżbieta Babińska